

20
24
memoria

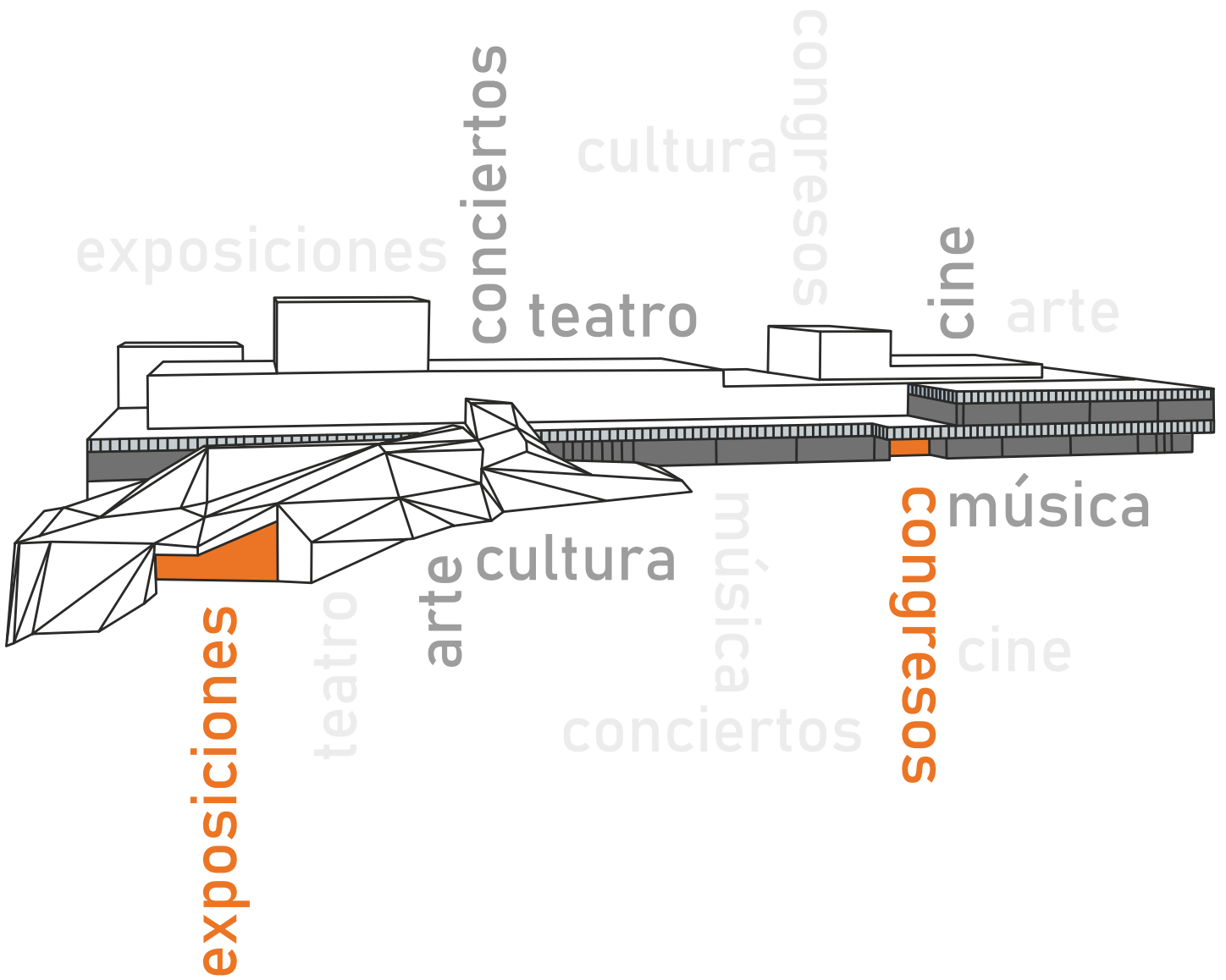

15 años

LIENZO **norte**

Centro de Congresos y Exposiciones de ÁVILA
Conferences and Exhibitions Centre ÁVILA



Índice

CARTA
Jesús Manuel
SÁNCHEZ CABRERA 03

**CENTRO DE
CONGRESOS Y
EXPOSICIONES**
LIENZO NORTE 04

**BALANCE DE
ACTIVIDAD** 07

RODAJES
SPOTS, CINE
SERIES, FOTOS 14

BENEFICIOS
MEDIOAMBIENTALES 17

**INVERSIONES Y
RESULTADOS** 19

CARTA DEL ALCALDE DE ÁVILA

y Presidente del Consejo de Administración
de Exposiciones y Congresos Adaja S.A.

Jesús
Manuel
SÁNCHEZ
CABRERA



Querido amigo

El año al que hace referencia esta memoria, 2024, nuestro centro municipal de congresos y exposiciones 'Lienzo Norte' celebraba su décimoquinto aniversario. Desde entonces, y con el paso de los años, esta infraestructura se ha convertido en un motor cultural y dinamizador económico gracias a la actividad que registra en ámbitos que van desde la organización de congresos a espectáculos, eventos o rodajes.

Un contenedor cultural para nuestra ciudad frente a un monumento tan emblemático como la Muralla que ha sabido adaptarse al terreno: más de 10.000 metros cuadrados que unidos al aparcamiento exterior -de carácter gratuito- superan los 13.000 metros cuadrados distribuidos en salas y espacios de diferente tamaño que se adaptan a las necesidades de cada actividad, empresa o entidad.

Por eso Lienzo Norte continúa siendo una opción de referencia en el centro del país -a escasos 100 kilómetros de Madrid- para la celebración de congresos, convenciones o reuniones de empresa, mientras que en clave interna podemos decir que los abulenses han hecho suyo el Lienzo Norte, un lugar que también acoge espectáculos infantiles o actos solidarios de organizaciones pertenecientes al ámbito social o de la discapacidad de nuestra ciudad y provincia.

Sin duda es un espacio único, vanguardista y accesible, responsable con el medio ambiente gracias a la planta solar fotovoltaica que abastece el recinto, en una ciudad Patrimonio Mundial de la UNESCO desde 1985 que cuenta además con una gran riqueza gastronómica. Por eso te invito, como alcalde, a conocer nuestra ciudad y nuestro centro municipal de congresos y exposiciones 'Lienzo Norte'.

CENTRO DE CONGRESOS

Y EXPOSICIONES

EQUIPO

HUMANO

LIENZO NORTE

2020





**CENTRO DE CONGRESOS
Y EXPOSICIONES**

LIENZO NORTE

Superficie total
15.879 m²

Este edificio con una inversión de 37 millones de euros ha sido financiado por la Junta de Castilla y León en un 60% y en un 40% por el propio Ayuntamiento de Ávila, propietario del centro y responsable de su gestión, que realiza a través de la sociedad Exposiciones y Congresos Adaja SAU. Su construcción comenzó a principios del año 2005 y finalizó en el 2009.



3 Auditorios
1.800
personas



Sala Exposiciones
2.000
personas



10 Salas
2.313
personas

EQUIPO HUMANO LIENZO NORTE

El centro de congresos cuenta con un personal capacitado y especializado, con conocimientos, habilidades y flexibilidad para hacer frente a los distintos desafíos, potenciando de esa forma sus recursos internos.

El resto de personal se externaliza según las necesidades del momento o el tipo de evento a celebrar.





El Lienzo Norte pertenece a distintos colectivos y asociaciones que tienen relación con su actividad, tanto en el sector MICE como en su vertiente artística y cultural, en las que colabora de forma activa.

Además consigue que la ciudad de Ávila sea reconocida en el mercado español en ambos sectores de manera relevante.



APCE

Asociación de
Palacios de Congresos
de España

Asociación de Palacios de Congresos de España desde el 4 de marzo de 2011, momento en el que se consiguen superar las exigentes condiciones que solicita esta asociación.

Las rigurosas condiciones que debe superar un palacio de congresos para ingresar en esta asociación nos dan idea de la importancia que tiene estar dentro del grupo de los más importantes e influyentes recintos de España, tan solo 33 están dentro de la asociación.

Gonzalo Súnico Gimeno, gerente del Centro de Congresos Lienzo Norte, forma parte de la Junta Directiva de la Asociación de Palacios de Congresos de España.



**de Teatros,
Auditorios,
Circuitos y
Festivales**
de titularidad pública

También, desde el 2010 pertenece a la Red Española de Teatros, Auditorios, Circuitos y Festivales de Titularidad Pública, que es una asociación cultural sin ánimo de lucro constituida en febrero del año 2000, en convenio de Colaboración con el INAEM (Instituto Nacional de las Artes Escénicas y de la Música), Ministerio de Educación Cultura y Deportes.

Esta red agrupa a 148 asociados que a su vez reúnen a más de 700 espacios escenográficos. El formar parte de la red ayuda al LN a captar mayor negocio en el segmento de espectáculos, y al igual que en APCE, compartir conocimiento y experiencias.

2

REPARTO

ASISTENTES

IMPACTO ECONÓMICO

SOCIAL Y CULTURAL

BALANCE DE ACTIVIDAD

2020

2024

BALANCE DE ACTIVIDAD

Impacto Económico

Impacto Cultural

Impacto Social



REPARTO DE ASISTENTES DIARIOS



Pernoctaciones
17.863

*según los cálculos y estimaciones del Centro de Congresos



	ASISTENTES	ACTOS
Espectáculos	40.140	61
Reuniones sociales	10.372	30
Ruedas de prensa	76	7
Congresos y convenciones	15.824	30
Visitas	52	3
Ferias comerciales	15.125	7
Actos académicos	6.900	10
Conferencias	-	0
Cine	580	1
Exposiciones	4.808	6
TOTAL	93.877	155

NÚMERO DE

ASISTENTES

DIARIOS



Total personas



1.550.962



2024		93.877
2023		89.752
2022		87.030
2021		59.645
2020		22.274
2019		111.331
2018		107.103
2017		124.747
2016		94.610
2015		147.303
2014		105.214
2013		103.875
2012		108.723
2011		116.438
2010		111.155
2009		68.085

NÚMERO DE EVENTOS



Total eventos

→ 2.866



2024		155
2023		161
2022		228
2021		175
2020		78
2019		228
2018		238
2017		272
2016		209
2015		257
2014		195
2013		179
2012		200
2011		181
2010		159
2009		112

IMPACTO

ECONÓMICO



Total euros

➔ **166.405.785**

€

2024		10.987.548
2023		11.462.605
2022		9.461.052
2021		6.424.949
2020		2.047.601
2019		13.105.038
2018		11.959.827
2017		12.958.158
2016		10.524.578
2015		16.356.704
2014		12.749.781
2013		12.298.896
2012		12.581.853
2011		18.121.912
2010		10.273.799
2009		6.554.088

2024

IMPACTO SOCIAL

Conectados con las personas

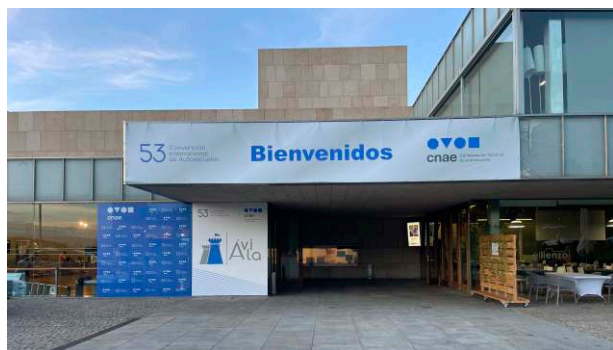
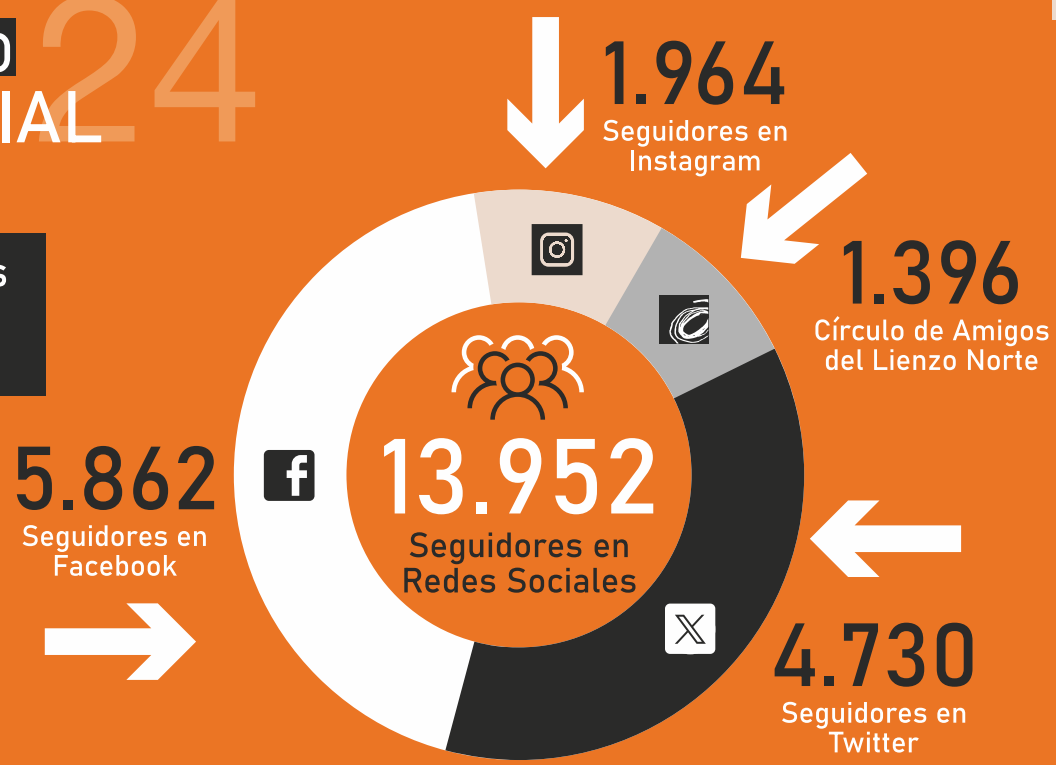



3

SPOTS | CINE | FOTOS

SERIES

RODAJES

220
40



14|02|2023



SHOOTING
CUPRA
BLANK
FILMS

👤 40

15-16|02|2024



RODAJE
AUDI

👤 35

28|03|2024



RODAJE
TOYOTA
PROACE

👤 20

25|04|2024



EMISIÓN
Y GRABACIÓN
NOTICIAS
CANAL 8
ÁVILA

👤 20

23|05|2024



RODAJE
PORSCHE

👤 30

28|05|2024



GRABACIÓN
PROGRAMA
CANAL 7
CYLTV

👤 2

13|06|2024



GRABACIÓN
13 TV

👤 15

29-30|06|2024



RODAJE
MERCEDES

👤 55

16|07|2024



CAMIÓN
IVECO

👤 7

16|10|2024



RODAJE
EL
ALMENDRO

👤 80

22|10|2024



RODAJE
MÁS QUE
COCHES
(BYD)

👤 10

30|11|2024



RODAJE
ACCIONA

👤 20



www.lienzonorte.es



4

BENEFICIOS MEDIOAMBIENTALES

SOSTENIBILIDAD

PLANTA FOTOVOLTAICA

HUELLA

CARBONO

2020



PLANTA FOTOVOLTAICA

DE 100 KW PARA SUMINISTRO DE ENERGÍA EN RÉGIMEN DE AUTOCONSUMO.



Ahorro fotovoltaico

→ **15.372,56**
Total euros + IVA

BENEFICIOS

MEDIOAMBIENTALES

	2022	2023	2024	2025 (enero)
Autoconsumo renovable	26,25 MWh.	156,34 MWh.	149,09 MWh.	8,93 MWh.
CARBÓN equivalente no consumido	10,51 Ton.	62,57 Ton.	59,65 Ton.	3,57 Ton.
Emisiones CO ₂ evitadas	12,47 Ton.	74,29 Ton.	70,86 Ton.	4,24 Ton.
ÁRBOLES equivalentes plantados	17 árboles	102 árboles	97 árboles	6 árboles

TOTAL

340,61 MWh.	136,30 Ton.	161,86 Ton.	222 árboles
Autoconsumo renovable	CARBÓN equivalente no consumido	Emisiones CO ₂ evitadas	equivalentes plantados

5

**INVERSIONES Y
RESULTADOS**

2020
4

INVERSIONES Y RESULTADOS



BENEFICIOS
(antes de impuestos 2024)

22.786,88€



Inversiones totales
realizadas 2009-2024

622.981



Ingresos totales 2024

734.656€



02
42
memoria

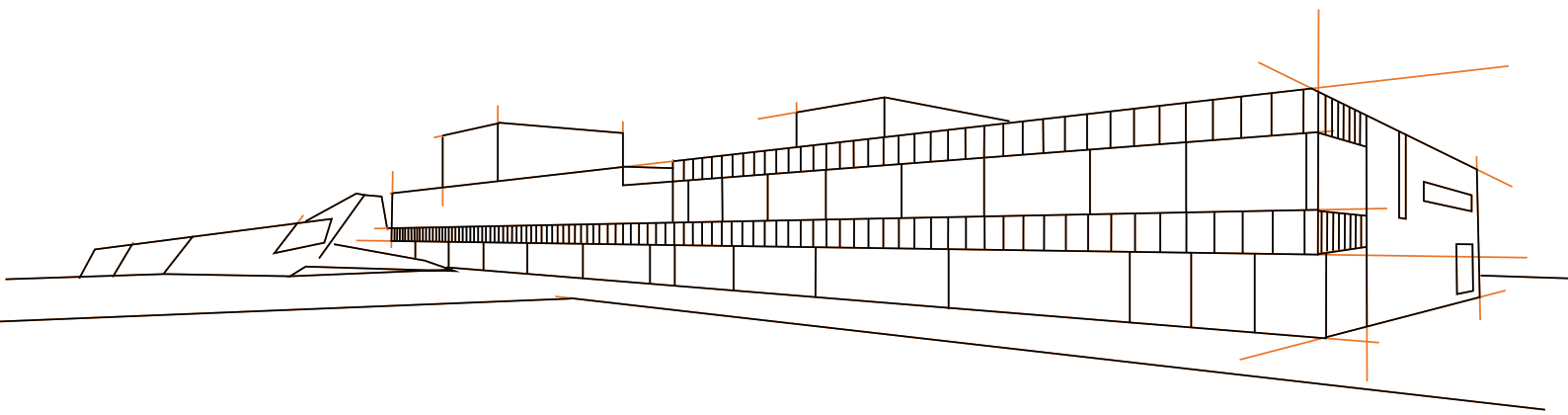

[www.lienzo**norte**.es](http://www.lienzonorte.es)